

El espacio natural

Está situado dentro de los límites del Parque Natural de la Sierra de Mariola, el cual se localiza a caballo entre las provincias de Alicante y Valencia. Concretamente está englobado en una zona de "Reserva Integral", en el término municipal de Cocentaina.



Estas zonas corresponden a aquellas áreas mejor conservadas, lo que indica claramente el alto valor ambiental y el buen estado de conservación de este espacio natural de la red provincial.

Zona montañosa, está dominada por la carrasca, que gracias a las temperaturas más frías y la mayor humedad se desarrolla en toda su plenitud, acompañada por matorral bajo y, en zonas de mayor insolación, por pino carrasco.

La fauna es muy abundante y variada, especialmente en el caso de las aves, entre las que podemos ver rapaces como el águila real, el azor, el búho real o el cárabo y otras como arrendajos, zorzales, bécadas, pito real, etc.



Entre los mamíferos hay especies como el jabalí, el tejón, la comadreja o la gineta, entre otros.

El paisaje es de gran belleza, con desniveles pronunciados que alcanzan los 1.390 m de altura en la cercana cima del Montcabré, tercera cumbre de la provincia.

A estos valores naturales se une la presencia de una masía, que da nombre al espacio, que la Diputación de Alicante ha restaurado siguiendo la tipología propia de la zona, la cual puede observarse también en otras masías diseminadas por los alrededores. Estas fincas mantenían zonas de cultivo que también han sido recuperadas (es el caso de Mas de Prats), aportando diversidad al paisaje y alimento a la fauna salvaje, potenciando de este modo la biodiversidad de este bello espacio natural.

Cómo llegar

Desde la carretera Alcoy-Bañeres de Mariola, CV-195, en el cruce conocido como "La Font d'els Patos" giramos en dirección a Bocairent por la CV-194. Después de cuatro kilómetros tomaremos un camino de tierra, debidamente señalizado, que nos conducirá, tras siete kilómetros, hasta el espacio.



Qué ofrece

Estamos en el corazón del Parque Natural de la Sierra de Mariola, existiendo numerosos senderos señalizados.

Cuenta con una masía totalmente restaurada con aseos, mobiliario, agua y electricidad.



Consejos

Para disfrutar de la visita es aconsejable:

- Llevar agua y comida.
- Llevar ropa y calzado adecuado.

Colabora en el cuidado y conservación de este espacio, para ello recuerda:

- Respetar la fauna del entorno.
- No pises ni arranques las plantas.
- No tires basura al suelo. Recógela y deposítala en los contenedores.
- Respetar las instalaciones y haz buen uso de ellas.

Información de interés

• Diputación de Alicante. Área de Medio Ambiente

Teléfono: 965 10 74 00

e-mail: mambient@dip-alicante.es

• Alicante Natura. Red Ambiental de la Provincia de Alicante, S.A.

Teléfono: 965 56 55 66

e-mail: alicantenatura@telefonica.net

• Teléfono único de emergencias: 112



alicante
natura
red provincial de espacios naturales

descubre
Mas de Prats



Espacio Natural Mas de Prats
Cocentaina

Espacio Natural Mas de Prats

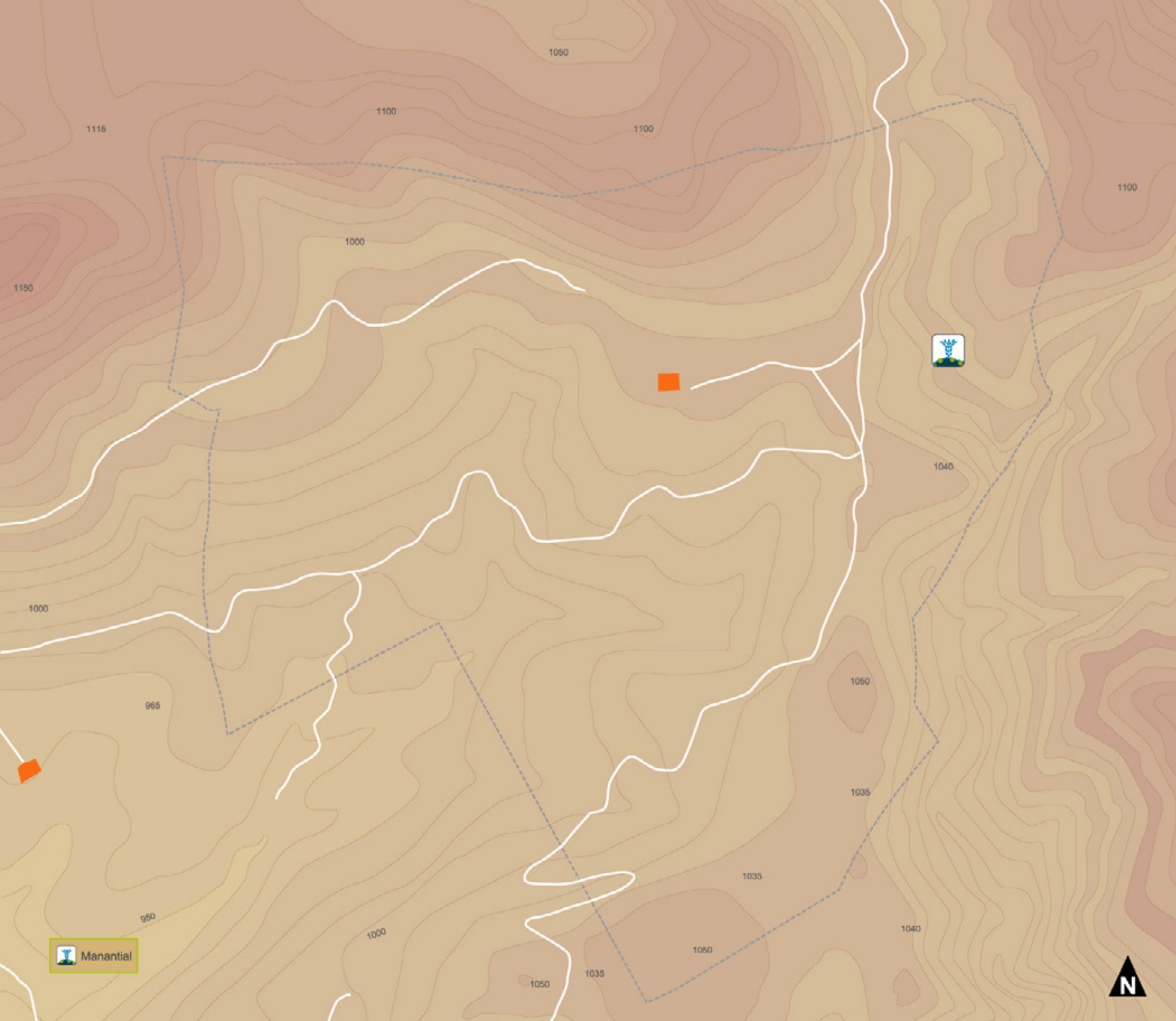

 Manantial

- Camino 
- Límite del espacio natural 

