

## El espacio natural

Se encuentra situado en el término municipal de Villena, concretamente en la Sierra de Salinas, siendo un espacio natural totalmente montañoso y forestal con barrancos profundos, espectaculares cortados y crestas calizas con alturas superiores a los 1.000 m.



Este carácter agreste y el clima favorecen la presencia de un espeso bosque de pino carrasco, con su matorral asociado de coscoja, jaras, etc., apareciendo en las zonas más altas la carrasca y en las más hondas, con mayor humedad, especies como el durillo, madroño o rusco.

La fauna también está bien conservada, siendo una zona de nidificación para rapaces protegidas como el águila real, el azor o el gavilán. Podemos ver también jabalí, zorro y varias especies de murciélagos, todas ellas

protegidas, que encuentran en la zona cuevas y refugios para criar.

La presencia alrededor de tierras de cultivo potencia aún más la biodiversidad de este espacio natural, contribuyendo a diversificar el paisaje y su valor ambiental.

### Cómo llegar

Partiendo de la carretera CV-813 (Villena-Pinoso), en el punto kilométrico 13,2 se toma un camino de tierra debidamente señalado.



### Qué ofrece

La Sierra de Salinas ofrece senderos y caminos que discurren por parajes de gran belleza.

En Peñas del Sol encontramos una antigua casa de labranza restaurada y convertida en albergue,



con cuatro dormitorios, para 16 personas, perfectamente equipado con cocina, aseos, salón con chimenea y barbacoa. Junto a él hay un refugio independiente de 8 plazas con aseo.

En estas instalaciones se pueden realizar distintos cursos y actividades ambientales previa reserva (ver el apartado información de interés).

### Consejos

Para disfrutar de la visita **es aconsejable:**

- Llevar agua y comida.
- Llevar ropa y calzado adecuado.

**Colabora en el cuidado y conservación** de este espacio, para ello recuerda:

- Respetar la fauna del entorno.
- No pises ni arranques las plantas.
- No tires basura al suelo. Recógela y deposítala en los contenedores.
- Respetar las instalaciones y haz buen uso de ellas.

### Información de interés

- **Diputación de Alicante. Área de Medio Ambiente**

Teléfono: 965 10 74 00

e-mail: mambient@dip-alicante.es

- **Alicante Natura. Red Ambiental de la Provincia de Alicante, S.A.**

Teléfono: 965 56 55 66

e-mail: alicantenatura@telefonica.net

- **Teléfono de reservas**

(Silvoturismo): 965 37 62 31

- **Teléfono único de emergencias: 112**



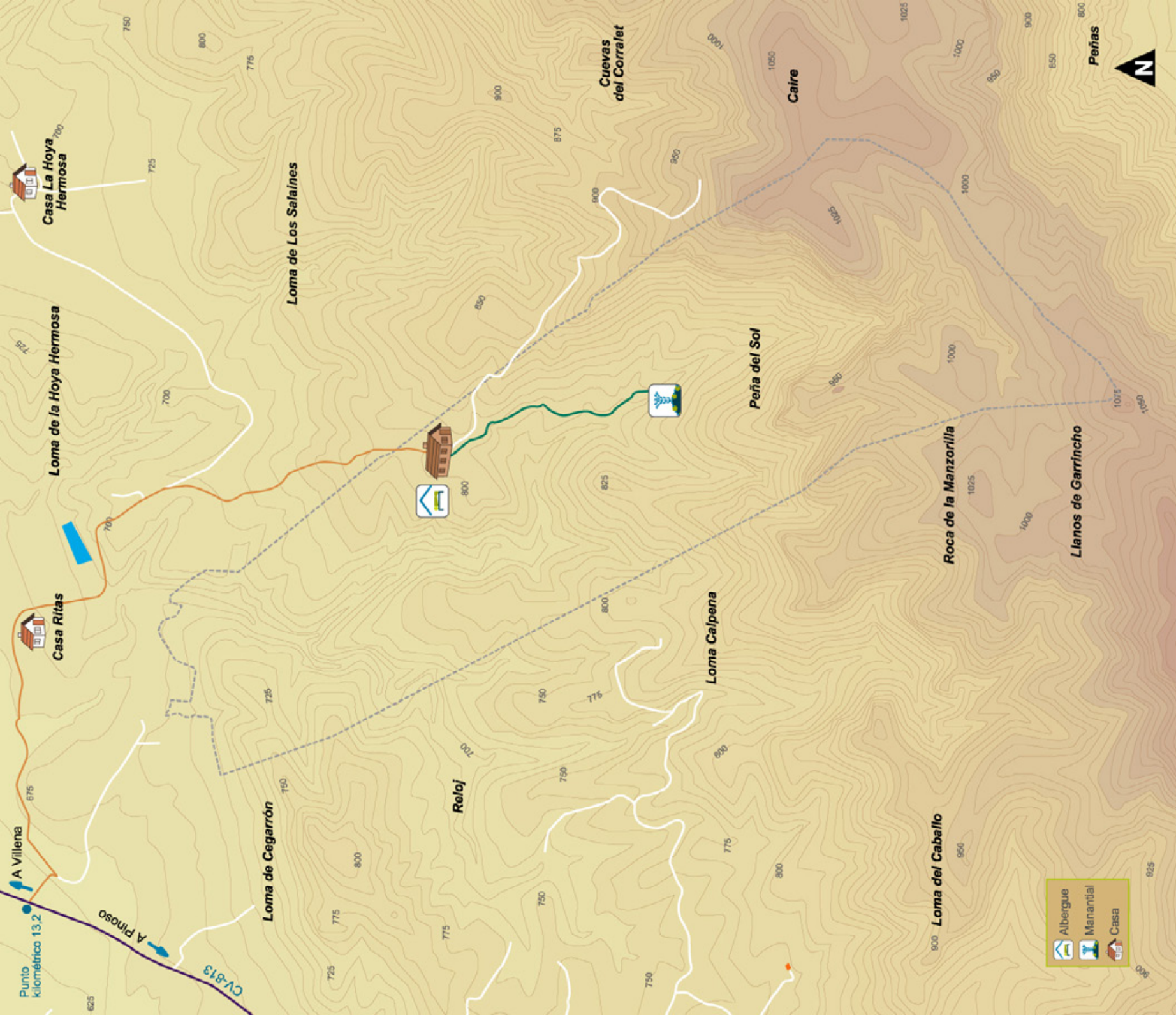

-  Albergue
-  Manantial
-  Casa

Espacio Natural

Peñas del Sol

-  Carretera secundaria
-  Acceso
-  Camino
-  Límite del espacio natural

Dificultad del sendero

-  MUY BAJA
-  BAJA
-  MEDIA
-  ALTA